

LINGOTES ESPECIALES, S.A.  
Cuentas Anuales e Informe de Gestión

31 de diciembre de 2001

(Junto con el Informe de Auditoría)



Auditores

Santiago, 19-21  
47001 Valladolid

Informe de Auditoría de Cuentas Anuales

A los Accionistas de  
Lingotes Especiales, S.A.

Hemos auditado las cuentas anuales de Lingotes Especiales, S.A. (la Sociedad) que comprenden el balance de situación al 31 de diciembre de 2001 y la cuenta de pérdidas y ganancias y la memoria correspondientes al ejercicio anual terminado en dicha fecha, cuya formulación es responsabilidad de los Administradores de la Sociedad. Nuestra responsabilidad es expresar una opinión sobre las citadas cuentas anuales en su conjunto, basada en el trabajo realizado de acuerdo con las normas de auditoría generalmente aceptadas, que requieren el examen, mediante la realización de pruebas selectivas, de la evidencia justificativa de las cuentas anuales y la evaluación de su presentación, de los principios contables aplicados y de las estimaciones realizadas.

De acuerdo con la legislación mercantil, los Administradores presentan, a efectos comparativos, con cada una de las partidas del balance de situación, de la cuenta de pérdidas y ganancias y del cuadro de financiación, además de las cifras del ejercicio 2001, las correspondientes al ejercicio anterior. Nuestra opinión se refiere exclusivamente a las cuentas anuales del ejercicio 2001. Con fecha 2 de marzo de 2001 emitimos nuestro informe de auditoría acerca de las cuentas anuales del ejercicio 2000 en el que expresamos una opinión favorable.

En nuestra opinión, las cuentas anuales del ejercicio 2001 adjuntas expresan, en todos los aspectos significativos, la imagen fiel del patrimonio y de la situación financiera de Lingotes Especiales, S.A. al 31 de diciembre de 2001 y de los resultados de sus operaciones y de los recursos obtenidos y aplicados durante el ejercicio anual terminado en dicha fecha y contienen la información necesaria y suficiente para su interpretación y comprensión adecuada, de conformidad con principios y normas contables generalmente aceptados que guardan uniformidad con los aplicados en el ejercicio anterior.

El informe de gestión adjunto del ejercicio 2001 contiene las explicaciones que los Administradores consideran oportunas sobre la situación de la Sociedad, la evolución de sus negocios y sobre otros asuntos y no forma parte integrante de las cuentas anuales. Hemos verificado que la información contable que contiene el citado informe de gestión concuerda con la de las cuentas anuales del ejercicio 2001. Nuestro trabajo como auditores se limita a la verificación del informe de gestión con el alcance mencionado en este mismo párrafo y no incluye la revisión de información distinta de la obtenida a partir de los registros contables de la Sociedad.

KPMG AUDITORES, S.L.

Luis Sebastián de Erice

5 de marzo de 2002

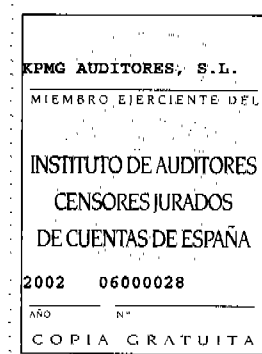

KPMG Auditores S.L.  
KPMG Auditores S.L. es miembro de  
KPMG International, Sociedad Suiza.

Inscrita en el Registro Oficial de Auditores de Cuentas con el n.º S0702,  
y en el Registro de Sociedades del Instituto de Auditores-Censores  
Jurados de Cuentas con el n.º 10.  
Reg. Mer. Madrid, T. 11.961, F. 84, Sec. B. H. M-188.007, Inscrp. 1.ª  
N.I.F. B-78510153



LINGOTES ESPECIALES, S.A.

1

Balances de Situación  
31 de diciembre de 2001 y 2000  
(Expresados en miles de pesetas)

Activo	2001	2000	Pasivo	2001	2000
<b>Inmovilizado</b>			<b>Fondos propios (nota 11)</b>		
Inmovilizaciones inmateriales (nota 5)	5.600	10.330	Capital suscrito	1.597.306	1.597.306
Inmovilizaciones materiales (nota 6)	4.605.435	4.566.714	Reserva de actualización	505.652	505.652
Inmovilizaciones financieras (nota 7)	1.142.223	703.235	Reservas	1.657.287	1.457.258
Deudores a largo plazo (nota 9)	-	24.833	Beneficios del ejercicio	373.615	488.029
<b>Total inmovilizado</b>	<b>5.753.258</b>	<b>5.305.112</b>	<b>Total fondos propios</b>	<b>4.133.860</b>	<b>4.048.245</b>
<b>Activo circulante</b>			<b>Ingresos a distribuir en varios ejercicios (nota 12)</b>	<b>580.070</b>	<b>646.111</b>
Existencias (nota 8)	647.637	480.479	<b>Provisiones para riesgos y gastos (nota 4 (k))</b>	<b>14.131</b>	<b>12.000</b>
Deudores (nota 9)	2.905.466	3.822.608	<b>Acreedores a largo plazo</b>	<b>1.190.792</b>	<b>1.524.103</b>
Inversiones financieras temporales (nota 10)	5.428	185.112	Entidades de crédito (nota 13)	83.885	125.820
Tesorería	49.538	47.412	Otros acreedores a largo plazo (nota 15)	1.274.677	1.649.923
Ajustes por periodificación	7.556	7.047	<b>Total acreedores a largo plazo</b>	<b>1.274.677</b>	<b>1.649.923</b>
<b>Total activo circulante</b>	<b>3.615.625</b>	<b>4.542.658</b>	<b>Acreedores a corto plazo</b>		
			Entidades de crédito (nota 13)	1.015.438	887.191
			Deudas con empresas del grupo (nota 7)	242.948	-
			Acreedores comerciales (nota 14)	1.663.365	1.839.556
			Otras deudas no comerciales (nota 15)	444.394	764.744
			<b>Total acreedores a corto plazo</b>	<b>3.366.145</b>	<b>3.491.491</b>
<b>Total activo</b>	<b>9.368.883</b>	<b>9.847.770</b>	<b>Total pasivo</b>	<b>9.368.883</b>	<b>9.847.770</b>

La memoria adjunta forma parte integrante de las cuentas anuales de 2001.

**LINGOTES ESPECIALES, S.A.**

2

Cuentas de Pérdidas y Ganancias  
para los ejercicios anuales terminados en  
31 de diciembre de 2001 y 2000

(Expresadas en miles de pesetas)

	Gastos		Ingresos	
	2001	2000	2001	2000
<b>Gastos de explotación</b>				
Aprovisionamientos (nota 8)	4.095.700	3.889.527	9.483.746	9.143.633
Disminución de existencias de productos terminados	-	62.858	111.041	-
Gastos de personal (nota 17)	1.984.014	1.886.360	169.503	168.914
Dotaciones para amortizaciones de inmovilizado (notas 5 y 6)	592.339	557.016		
Variación de las provisiones de tráfico	-	96		
Otros gastos de explotación (nota 18)	2.257.602	1.991.690		
<b>Total gastos de explotación</b>	<u>8.929.655</u>	<u>8.387.547</u>	<u>9.764.290</u>	<u>9.312.547</u>
<b>Beneficios de explotación</b>	<u>834.635</u>	<u>925.000</u>		
<b>Gastos financieros (nota 19)</b>	<u>121.973</u>	<u>111.382</u>	<u>23.549</u>	<u>24.814</u>
<b>Total gastos financieros</b>	<u>121.973</u>	<u>111.382</u>	<u>23.549</u>	<u>24.814</u>
<b>Beneficios de las actividades ordinarias</b>	<u>736.211</u>	<u>838.432</u>	<u>98.424</u>	<u>86.568</u>
<b>Pérdidas y gastos extraordinarios</b>				
Variación de las provisiones de inmovilizado (nota 7)	334.915	172.922		
Pérdidas procedentes del inmovilizado material	3.048	-	65.417	30.113
Gastos extraordinarios	1.001	53.957	30.559	40.016
<b>Total pérdidas y gastos extraordinarios</b>	<u>338.964</u>	<u>226.879</u>	<u>95.976</u>	<u>70.129</u>
<b>Beneficios antes de impuestos</b>	493.223	681.682	<u>242.988</u>	<u>156.750</u>
<b>Impuesto sobre Sociedades (nota 21)</b>	<u>119.608</u>	<u>193.653</u>		
<b>Beneficios del ejercicio</b>	<u>373.615</u>	<u>488.029</u>		
<b>Beneficios e ingresos extraordinarios</b>				
Subvenciones de capital transferidas al resultado del ejercicio (nota 12)				
Ingresos extraordinarios (nota 22)				
<b>Total beneficios e ingresos extraordinarios</b>				
<b>Resultados extraordinarios negativos</b>				

La memoria adjunta forma parte integrante de las cuentas anuales de 2001.

Memoria de Cuentas Anuales

31 de diciembre de 2001

(1) Naturaleza y Actividades Principales

Lingotes Especiales, S.A. (en adelante la Sociedad) se constituyó como sociedad anónima en España, con duración indefinida, el 20 de julio de 1968.

Su objeto social consiste en la fabricación, transformación, venta, importación y exportación de toda clase de lingotes y piezas metálicas, tanto de materiales ferrosos como no ferrosos, objeto que puede ser conseguido directamente con sus medios o mediante la participación en otras sociedades.

Las actividades principales de la Sociedad están orientadas a la fabricación y posterior comercialización de piezas de hierro fundido principalmente dentro del sector de automoción. La factoría, sede social y oficinas centrales se encuentran ubicadas en Valladolid.

La totalidad de las acciones de la Sociedad cotizan en las Bolsas de Madrid y Barcelona en el Sistema de Interconexión Bursátil Español (Mercado Continuo) en la modalidad de fixing.

(2) Bases de Presentación

En cumplimiento de la legislación vigente, los Administradores de la Sociedad han formulado estas cuentas anuales con objeto de mostrar la imagen fiel del patrimonio, de la situación financiera, de los resultados y de los cambios en la situación financiera del ejercicio anual terminado en 31 de diciembre de 2001, así como la propuesta de distribución de resultados de este ejercicio.

Estas cuentas anuales han sido preparadas a partir de los registros auxiliares de contabilidad.

Los Administradores de la Sociedad estiman que las cuentas del ejercicio 2001 serán aprobadas por la Junta General de Accionistas sin variaciones significativas.

Como requiere la normativa contable, el balance de situación, la cuenta de pérdidas y ganancias y el cuadro de financiación del ejercicio 2001 recogen, a efectos comparativos, las cifras correspondientes al ejercicio anterior, que formaban parte de las cuentas anuales aprobadas por los accionistas en Junta de fecha 8 de junio de 2001. De acuerdo con lo permitido por esta normativa, la Sociedad ha optado por omitir en la memoria del ejercicio 2001, los datos comparativos del ejercicio anterior.

## Lingotes Especiales, S.A.

## Memoria de Cuentas Anuales

(3) Distribución de Resultados

La propuesta de distribución de los beneficios del ejercicio 2001, formulada por los Administradores y pendiente de aprobación por la Junta General de Accionistas, es la siguiente:

	<u>Miles de pesetas</u>
A dividendos	288.000
A reservas voluntarias	<u>85.615</u>
	<u>373.615</u>

La distribución de los beneficios del ejercicio 2000, efectuada durante 2001, se muestra con el movimiento de fondos propios de la nota 11.

(4) Principios Contables y Normas de Valoración Aplicados

Estas cuentas anuales han sido preparadas de acuerdo con los principios contables y normas de valoración y clasificación contenidos en el Plan General de Contabilidad. Los principales aplicados son los siguientes:

(a) Inmovilizaciones inmateriales

El inmovilizado inmaterial se valora a su coste de adquisición y se presenta neto de su correspondiente amortización acumulada, conforme a los siguientes criterios:

- Los costes incurridos en cada proyecto individualizado de investigación y desarrollo se capitalizan cuando existen motivos fundados de éxito técnico y rentabilidad económica-comercial, llevándose directamente a pérdidas en caso contrario. Los costes capitalizados se amortizan linealmente en un período de cinco años en que se estima que se benefician las operaciones de la Sociedad.
- Las aplicaciones informáticas adquiridas figuran por los costes incurridos y se amortizan linealmente durante un período de entre dos y cuatro años en que está prevista su utilización. Los costes de mantenimiento de las aplicaciones informáticas se llevan a gastos en el momento en que se incurre en ellos.
- Los derechos adquiridos figuran por los costes incurridos y se amortizan linealmente en un plazo de cinco años, equivalente al período de utilización de los derechos.

(Continúa)

## Lingotes Especiales, S.A.

## Memoria de Cuentas Anuales

(b) Inmovilizaciones materiales

El inmovilizado material se presenta por su valor de coste de adquisición, actualizado hasta 1996 de acuerdo con lo permitido por la legislación vigente, deducidas las amortizaciones acumuladas correspondientes.

El coste actualizado de los elementos de inmovilizado material se amortiza siguiendo el método lineal, principalmente en los siguientes períodos de vida útil estimados:

	<u>Años de vida útil</u>
Construcciones	15-33
Instalaciones técnicas y maquinaria	10-12
Otras instalaciones, utillaje y mobiliario	3-10
Equipos para procesos de información	5
Elementos de transporte	7

Los gastos de mantenimiento y reparaciones del inmovilizado material que no mejoran su utilización o prolongan su vida útil se cargan a la cuenta de pérdidas y ganancias en el momento que se producen.

(c) Inmovilizaciones financieras

Las inmovilizaciones financieras, constituidas principalmente por participaciones en empresas asociadas, figuran valoradas a precio de adquisición.

La Sociedad dota las oportunas provisiones por depreciación de las inversiones financieras cuando se aprecian circunstancias de suficiente entidad y clara constancia. A estos efectos, cuando se trata de participaciones en capital, siempre que se considera necesario, se provisiona el exceso del coste de adquisición sobre el valor teórico contable de las participaciones, el cual, en el caso de participaciones en sociedades que operan en moneda extranjera, se determina mediante la aplicación del método de tipo de cambio de cierre.

(d) Existencias

Las existencias se muestran valoradas a precio de adquisición o coste de producción, como sigue:

- Materias primas y otros aprovisionamientos se valoran al menor entre el precio medio ponderado de compra y el valor de reposición.

## Lingotes Especiales, S.A.

## Memoria de Cuentas Anuales

- Los productos terminados se valoran al menor entre el coste medio de producción y el valor neto de realización (precio de venta menos los gastos normales de comercialización). El coste de producción se calcula añadiendo al precio medio ponderado de los consumos de materias primas y auxiliares, la mano de obra directa e indirecta y los gastos incurridos en su fabricación.

(e) Deudores

Siguiendo la práctica comercial generalizada, una parte sustancial de las ventas efectuadas por la Sociedad se instrumenta mediante efectos comerciales. En los balances de situación, los saldos de deudores incluyen los efectos descontados pendientes de vencimiento al 31 de diciembre, figurando su contrapartida por el mismo importe como deudas con entidades de crédito.

Los gastos relativos al descuento de efectos se diferencian a lo largo del período de vencimiento de dichos efectos.

La Sociedad sigue el criterio de dotar provisiones para insolvencias que permiten cubrir los saldos de determinada antigüedad o en los que concurren circunstancias que permiten razonablemente su calificación como de dudoso cobro.

(f) Transacciones en moneda extranjera

Las transacciones en moneda extranjera se registran por su contravalor en pesetas, utilizando los tipos de cambio vigentes en las fechas en que se realizan. Los beneficios o pérdidas por las diferencias de cambio surgidas en la cancelación de los saldos provenientes de transacciones en moneda extranjera, se reconocen en la cuenta de pérdidas y ganancias en el momento en que se producen.

Los saldos a cobrar y a pagar en moneda extranjera al cierre de cada ejercicio se valoran en pesetas a los tipos de cambio vigentes al 31 de diciembre, reconociéndose como gastos las pérdidas netas de cambio no realizadas, determinadas para grupos de divisas de similar vencimiento y comportamiento en el mercado y difiriéndose hasta su vencimiento los beneficios netos no realizados, determinados de igual modo.

(g) Corto/largo plazo

Los saldos a cobrar y a pagar se encuentran clasificados en los balances de situación de acuerdo con el siguiente criterio:

- Largo plazo: créditos y deudas con vencimiento superior a doce meses.
- Corto plazo: créditos y deudas con vencimiento inferior o igual a doce meses.



## Lingotes Especiales, S.A.

## Memoria de Cuentas Anuales

(h) Indemnizaciones por despido

Excepto en el caso de causa justificada, las sociedades vienen obligadas a indemnizar a sus empleados cuando prescinden de sus servicios. Ante la ausencia de cualquier necesidad previsible de terminación anormal del empleo y dado que no reciben indemnizaciones aquellos empleados que se jubilan o cesan voluntariamente en sus servicios, los pagos por indemnizaciones, cuando surgen, se cargan a gastos en el momento en que se toma la decisión de efectuar el despido.

(i) Impuesto sobre Sociedades

El gasto por Impuesto sobre Sociedades de cada ejercicio se calcula sobre el beneficio económico, corregido por las diferencias de naturaleza permanente con los criterios fiscales y tomando en cuenta las bonificaciones y deducciones aplicables. El efecto impositivo de las diferencias temporales se incluye, en su caso, en las correspondientes partidas de impuestos anticipados o diferidos del balance de situación.

(j) Subvenciones de capital

Las subvenciones de capital se registran por el importe original concedido, una vez que se reciben los certificados de cumplimiento de las condiciones de concesión, y se imputan linealmente a resultados durante un período de tiempo equivalente a la vida útil de los elementos de inmovilizado financiados con dichas subvenciones, desde el momento en que son cobradas.

(k) Premios de antigüedad

El convenio colectivo de la Sociedad establece que los empleados que cumplan veinte años de servicio ininterrumpidos tienen derecho a la percepción de una mensualidad. Al 31 de diciembre de 2001, la Sociedad tiene constituida una provisión por los derechos devengados por los trabajadores en relación con los premios de antigüedad.

## Lingotes Especiales, S.A.

## Memoria de Cuentas Anuales

(5) Inmovilizaciones Inmateriales

El detalle y movimiento del inmovilizado inmaterial durante 2001, es el siguiente:

	Miles de pesetas		
	Saldos al 31.12.00	Altas	Saldos al 31.12.01
<b>Coste</b>			
Gastos de investigación y desarrollo	7.000	-	7.000
Aplicaciones informáticas	11.613	71	11.684
Derechos adquiridos	<u>5.992</u>	<u>63</u>	<u>6.055</u>
	<u>24.605</u>	<u>134</u>	<u>24.739</u>
<b>Amortización acumulada</b>			
Gastos de investigación y desarrollo	(4.200)	(1.400)	(5.600)
Aplicaciones informáticas	(7.977)	(2.246)	(10.223)
Derechos adquiridos	<u>(2.098)</u>	<u>(1.218)</u>	<u>(3.316)</u>
	<u>(14.275)</u>	<u>(4.864)</u>	<u>(19.139)</u>
	<u>10.330</u>	<u>(4.730)</u>	<u>5.600</u>

Los gastos de investigación y desarrollo recogen los fondos aportados a CIDAUT (Centro de Investigación del Automóvil) para el desarrollo de unos nuevos discos de freno con alto rendimiento.

Al 31 de diciembre de 2001, la Sociedad tiene aplicaciones informáticas totalmente amortizadas por importe de 4.876 miles de pesetas.

## Lingotes Especiales, S.A.

## Memoria de Cuentas Anuales

(6) Inmovilizaciones Materiales

El detalle y movimiento del inmovilizado material durante 2001, es el siguiente:

	Miles de pesetas				Saldos al 31.12.01
	Saldos al 31.12.00	Altas	Bajas	Trasposos	
<b>Coste</b>					
Terrenos	110.906	429	-	-	111.335
Construcciones	1.138.507	137.015	-	102.676	1.378.198
Instalaciones técnicas y maquinaria	6.555.076	468.781	(8.100)	281.102	7.296.859
Otras instalaciones, utillaje y mobiliario	320.732	21.544	(230)	707	342.753
Equipos para procesos de información	110.896	1.766	-	392	113.054
Elementos de transporte	9.772	-	(410)	-	9.362
Inmovilizaciones materiales en curso	<u>402.430</u>	<u>22.950</u>	<u>(20.241)</u>	<u>(384.877)</u>	<u>20.262</u>
	<u>8.648.319</u>	<u>652.485</u>	<u>28.981</u>	<u>-</u>	<u>9.271.823</u>
<b>Amortización acumulada</b>					
Construcciones	(330.367)	(44.187)	-	-	(374.554)
Instalaciones técnicas y maquinaria	(3.373.129)	(510.374)	2.052	-	(3.881.451)
Otras instalaciones, utillaje y mobiliario	(275.344)	(24.358)	230	-	(299.472)
Equipos para procesos de información	(99.010)	(7.218)	-	-	(106.228)
Elementos de transporte	<u>(3.755)</u>	<u>(1.338)</u>	<u>410</u>	<u>-</u>	<u>(4.683)</u>
	<u>(4.081.605)</u>	<u>(587.475)</u>	<u>2.692</u>	<u>-</u>	<u>(4.666.388)</u>
	<u>4.566.714</u>	<u>65.010</u>	<u>(26.289)</u>	<u>-</u>	<u>4.605.435</u>

La Sociedad, haciendo uso de las distintas disposiciones fiscales de actualización de activos, incrementó en 1973, 1979 y 1983 el coste y la amortización acumulada de su inmovilizado material en un importe total neto de 346.046 miles de pesetas.

Además, en 1996 la Sociedad se acogió a la actualización de balances regulada en el Real Decreto-Ley 7/1996, incrementando el valor de sus activos materiales en un importe de 521.291 miles de pesetas (véase nota 11(e)), en base a la tabla de coeficientes máximos de actualización publicados en el Real Decreto 2607/1996.

## Lingotes Especiales, S.A.

## Memoria de Cuentas Anuales

El importe neto de la actualización efectuada al amparo del Decreto-Ley 7/1996 que se mantiene en el balance, es el siguiente:

	Miles de pesetas			Actualización neta al 31.12.01
	Amortización neta al 31.12.96	Amortizado de 1997 a 2001	Bajas de 1997 a 2001	
Terrenos	12.950	-	-	12.950
Construcciones	103.109	(35.675)	-	67.434
Instalaciones técnicas y maquinaria	401.076	(288.637)	(21.517)	90.922
Otras instalaciones, utillaje y mobiliario	(3.296)	(3.296)	-	-
Equipos para procesos de información	<u>860</u>	<u>(846)</u>	<u>-</u>	<u>14</u>
	<u>521.291</u>	<u>(328.454)</u>	<u>(21.517)</u>	<u>171.320</u>

El capítulo de terrenos al 31 de diciembre de 2001 incluye un importe de 40.372 miles de pesetas correspondiente al valor actualizado hasta 1983 de una parcela adquirida en 1977, que no ha sido utilizada hasta la fecha y que no fue objeto de revalorización en 1996 ya que los Administradores de aquel momento consideraron que su valor de coste coincidía con su valor de mercado. Al 31 de diciembre de 2001, los Administradores consideran que el mencionado valor de mercado se mantiene.

La Sociedad ha continuado realizando inversiones significativas durante el ejercicio 2001 para aumentar su capacidad productiva hasta 130.000 toneladas por año. En concreto, durante el ejercicio 2001 se ha continuado con la inversión comenzada en el ejercicio 2000 y cuya finalización está prevista en el ejercicio 2003. Del importe total de la misma que se estima en, aproximadamente, 1.700 millones de pesetas, quedan pendientes de incurrir 330 millones aproximadamente que se invertirán en 2002 y una cantidad algo superior en 2003.

Durante el ejercicio 2001, la Sociedad ha realizado compras de inmovilizado material en moneda extranjera, principalmente en libras esterlinas y francos suizos, por un contravalor de 3.236 miles de pesetas.

## Lingotes Especiales, S.A.

## Memoria de Cuentas Anuales

Al 31 de diciembre de 2001 la Sociedad tiene elementos de inmovilizado material totalmente amortizados cuyo coste es el siguiente:

	<u>Miles de pesetas</u>
Construcciones	5.747
Instalaciones técnicas y maquinaria	1.846.300
Otras instalaciones, utillaje y mobiliario	238.027
Equipos para procesos de información	<u>79.781</u>
	<u>2.169.855</u>

Es política de la Sociedad, contratar las pólizas de seguros que considera necesarias para dar cobertura a los posibles riesgos que pudieran afectar a los elementos de su inmovilizado material.

(7) Inmovilizaciones Financieras

El detalle y movimiento del inmovilizado financiero durante 2001, es el siguiente:

	<u>Miles de pesetas</u>		
	<u>Saldos al 31.12.00</u>	<u>Altas</u>	<u>Saldos al 31.12.01</u>
Participaciones en empresas asociadas	874.588	274.745	1.149.333
Créditos a empresas asociadas	-	499.158	499.158
Otras inversiones financieras permanentes	1.518	-	1.518
Depósitos y fianzas constituidos	<u>51</u>	<u>-</u>	<u>51</u>
	876.157	773.903	1.650.060
Provisión por depreciación de participaciones	<u>(172.922)</u>	<u>(334.915)</u>	<u>(507.837)</u>
	<u>703.235</u>	<u>438.988</u>	<u>1.142.223</u>

Durante el ejercicio 2001, la Sociedad ha acudido a la ampliación de capital realizada en Alcoa-Lingotes Casting Limited, suscribiendo las acciones nuevas necesarias para mantener su porcentaje de participación, por un importe de 274.745 miles de pesetas (1.000.000 de libras esterlinas).

(Continúa)

## Lingotes Especiales, S.A.

## Memoria de Cuentas Anuales

El detalle de las participaciones en empresas asociadas al 31 de diciembre de 2001, es el siguiente:

	% de Participación	Miles de pesetas	
		Coste	Valor teórico
Braling Conjuntos, S.A.	40%	232.941	202.761
Alcoa-Lingotes Castings Limited	40%	<u>916.392</u>	<u>408.555</u>
		<u>1.149.333</u>	<u>611.316</u>

Braling Conjuntos, S.A., domiciliada en Valladolid, tiene como actividad principal la fabricación y comercialización de discos de freno mecanizados. La mayor parte de las ventas de Braling Conjuntos, S.A. es realizada a la Sociedad.

Con fecha 8 de febrero de 2002, la Sociedad ha adquirido el 40% de la participación en Braling Conjuntos, S.A. que tenía Bradi, S.p.a. por un importe de 133.109 miles de pesetas (véase nota 25).

Alcoa-Lingotes Castings Limited, domiciliada en Preston (Gran Bretaña), tiene como actividad principal la producción de piezas de aluminio fundido para el sector del automóvil. El otro accionista es Alcoa Manufacturing G.B., Ltd. Ambos accionistas se han comprometido a pagar al antiguo accionista un royalty del 2% sobre las ventas de Alcoa-Lingotes Casting Limited durante cinco años desde que esta sociedad tenga beneficios.

La provisión por depreciación de participaciones en empresas asociadas, recoge el exceso del coste de adquisición sobre el valor teórico contable al 31 de diciembre de 2001 de la participación en Alcoa-Lingotes Castings Limited. Los Administradores de la sociedad no han considerado necesario registrar provisión alguna por el exceso del coste de adquisición sobre el valor teórico contable de su participación en Braling Conjuntos, S.A.

El detalle de los fondos propios de las empresas asociadas al 31 de diciembre de 2001, de acuerdo con sus cuentas anuales auditadas, es el siguiente:

	Miles de pesetas				Total
	Capital	Reservas	Resultado ordinario	Resultado extraordinario	
Braling Conjuntos, S.A.	582.351	29.614	(125.433)	20.370	506.902
Alcoa-Lingotes Castings Limited	<u>4.030.998</u>	<u>(2.163.918)</u>	<u>(845.693)</u>	-	<u>1.021.387</u>
	<u>4.613.349</u>	<u>(2.134.304)</u>	<u>(971.126)</u>	<u>20.370</u>	<u>1.528.289</u>

(Continúa)

## Lingotes Especiales, S.A.

## Memoria de Cuentas Anuales

Con fecha 30 de mayo de 2001, la Sociedad ha concedido un préstamo por importe de 3.000.000 de euros (499.158 miles de pesetas) a la empresa asociada Alcoa-Lingotes Castings, Ltd. Este préstamo sustituye al concedido con fecha 30 de septiembre de 2000 por importe de 1.100.000 euros (183.025 miles de pesetas) y con vencimiento el 30 de septiembre de 2001. El nuevo préstamo tiene vencimiento el 31 de diciembre de 2003 y devenga intereses del Euribor + 1, pagaderos trimestralmente.

Los principales saldos mantenidos por la Sociedad con Braling Conjuntos, S.A. y con Alcoa-Lingotes Casting Limited al 31 de diciembre de 2001, además del crédito mencionado en esta nota, se detallan en las notas 9 y 10, junto con un importe a pagar a Braling Conjuntos, S.A. de 242.948 miles de pesetas. Asimismo, las principales transacciones realizadas por la Sociedad con Braling Conjuntos, S.A. y con Alcoa-Lingotes Casting Limited durante el ejercicio 2001 han sido las siguientes:

	<u>Miles de pesetas</u>	
	<u>Braling Conjuntos</u>	<u>Alcoa- Lingotes</u>
Ventas netas	24.832	-
Otros ingresos de explotación		
Arrendamientos	26.043	-
Asistencia técnica	-	18.402
Otros ingresos financieros	-	<u>16.503</u>
Total ingresos	<u>50.875</u>	<u>34.905</u>
Compras y otros gastos de explotación	<u>553.041</u>	<u>3.805</u>

(8) Existencias

El detalle de existencias es el siguiente:

	<u>Miles de pesetas</u>
Materias primas y otros aprovisionamientos	288.471
Productos terminados	<u>359.166</u>
	<u>647.637</u>

(Continúa)

## Lingotes Especiales, S.A.

## Memoria de Cuentas Anuales

Los gastos por aprovisionamientos de existencias han sido los siguientes:

	<u>Miles de pesetas</u>
Compras netas de materias primas	3.058.267
Compras netas de otros aprovisionamientos	106.909
Trabajos realizados por otras empresas (pintura, acabado y mecanizado)	996.282
Variación de existencias de materias primas	(56.117)
Rápel por compras	<u>(9.641)</u>
	<u>4.095.700</u>

Durante el ejercicio 2001 la Sociedad ha realizado compras en moneda extranjera por un importe de 89.467 miles de pesetas, principalmente en coronas danesas, francos suizos y libras esterlinas.

Es política de la Sociedad contratar las pólizas de seguro que considera necesarias para dar cobertura a los posibles riesgos que pudieran afectar a los elementos de sus existencias.

(9) Deudores

El detalle de los deudores a corto plazo es el siguiente:

	<u>Miles de pesetas</u>
Clientes y efectos comerciales a cobrar	2.739.920
Clientes de dudoso cobro	5.717
Empresas asociadas	11.068
Deudores varios	9.573
Administraciones públicas, deudor por IVA	144.105
Personal	<u>800</u>
	2.911.183
Menos, provisión para insolvencias	<u>(5.717)</u>
	<u>2.905.466</u>

(Continúa)



## Lingotes Especiales, S.A.

## Memoria de Cuentas Anuales

Los saldos de clientes y efectos comerciales a cobrar y empresas asociadas al 31 de diciembre de 2001 incluyen efectos descontados en entidades financieras y pendientes de vencimiento por importe de 598.285 miles de pesetas (véase nota 13). Asimismo, efectos descontados incluye 24.833 miles de pesetas correspondientes al importe a cobrar a corto plazo derivado de la venta de un inmovilizado material realizada en el ejercicio 1999 y cuyo vencimiento es en 2002. Al 31 de diciembre de 2000, este importe se encontraba registrado en el capítulo de deudores a largo plazo del activo del balance de situación.

Al 31 de diciembre de 2001, el saldo a cobrar a empresas asociadas corresponde a un saldo con Braling Conjuntos, S.A. por importe de 10.070 miles de pesetas y a un saldo con Alcoa-Lingotes Castings Limited. por importe de 998 miles de pesetas (véase nota 7).

La provisión para insolvencias de clientes no ha tenido movimiento durante el ejercicio 2001.

(10) Inversiones Financieras Temporales

Este epígrafe recoge los intereses a corto plazo devengados pendientes de vencimiento al 31 de diciembre de 2001 del préstamo concedido a Alcoa-Lingotes Casting Limited (véase nota 7).

(11) Fondos Propios

El detalle del movimiento de los fondos propios es el siguiente:

	Miles de pesetas						Total
	Capital suscrito	Reserva de actualización	Reserva legal	Reserva por redenominación del capital a euros	Reservas voluntarias	Beneficios del ejercicio	
Saldos al 31.12.2000	1.597.306	505.652	277.284	2.694	1.177.280	488.029	4.048.245
Distribución de los beneficios del ejercicio 2000							
Trasposos	-	-	42.177	-	157.852	(200.029)	-
Dividendos	-	-	-	-	-	(288.000)	(288.000)
Beneficios del ejercicio 2001	-	-	-	-	-	373.615	373.615
Saldos al 31.12.2001	<u>1.597.306</u>	<u>505.652</u>	<u>319.461</u>	<u>2.694</u>	<u>1.335.132</u>	<u>373.615</u>	<u>4.133.860</u>

(Continúa)

## Lingotes Especiales, S.A.

## Memoria de Cuentas Anuales

(a) Capital suscrito

Al 31 de diciembre de 2001, el capital social está representado por 9.600.000 acciones al portador de 1 euro de valor nominal cada una, totalmente suscritas y desembolsadas.

En la reunión celebrada por la Junta General de Accionistas el 2 de junio de 2000, se renovó una autorización al Consejo de Administración, para ampliar el capital social mediante aportaciones dinerarias hasta un límite de 4.800.000 euros y por un plazo no superior a cinco años. Al 31 de diciembre de 2001, el Consejo de Administración de la Sociedad no ha hecho uso de la mencionada autorización.

El detalle de los accionistas con participación superior al 10% del capital social al 31 de diciembre, es el siguiente:

	<u>% de participación</u>
Flamonti, S.L.	10,14%
Caja España	10,15%
Otras sociedades (inferiores al 10%) y particulares	<u>79,71%</u>
	<u>100,00%</u>

(b) Reserva legal

Las sociedades están obligadas a destinar el 10% de los beneficios de cada ejercicio a la constitución de un fondo de reserva hasta que éste alcance, al menos, una cantidad igual al 20% del capital social. Esta reserva no es distribuible a los accionistas y sólo podrá ser utilizada para cubrir, en el caso de no tener otras reservas disponibles, el saldo deudor de la cuenta de pérdidas y ganancias. También bajo determinadas condiciones se puede destinar a incrementar el capital social.

(c) Reservas por redenominación del capital a euros

Esta reserva, originada como su nombre indica, no es de libre disposición.

(d) Reservas voluntarias

Las reservas voluntarias son de libre disposición, excepto por un importe neto de 1.400 miles de pesetas por el que figuran en el balance de situación al 31 de diciembre de 2001 los gastos de investigación y desarrollo pendientes de amortizar (véase nota 5). Asimismo, como se indica en la nota 13 de la memoria de cuentas anuales, la Sociedad no puede distribuir las reservas voluntarias existentes en el momento de la obtención del préstamo del CDTI (octubre de 1998), sin el previo consentimiento de este organismo.

(Continúa)

## Lingotes Especiales, S.A.

## Memoria de Cuentas Anuales

(e) Reserva de actualización

Acogiéndose a lo permitido por el Real Decreto-Ley 7/1996, la Sociedad procedió a actualizar el valor de su inmovilizado material al 31 de diciembre de 1996. El resultado de la actualización del ejercicio 1996 fue el siguiente:

	<u>Miles de pesetas</u>
Incremento neto de valor resultante de actualizar los activos (nota 6)	521.291
Gravamen del 3% sobre el importe actualizado	<u>(15.639)</u>
	<u>505.652</u>

Una vez ha transcurrido el plazo para que la actualización fuese comprobada, el saldo de esta cuenta puede ser destinado, libre de impuestos, a:

- Eliminación de resultados negativos del ejercicio o de ejercicios anteriores.
- Ampliación de capital.
- Reservas de libre disposición, a partir del 31 de diciembre de 2006.

En cualquier caso, el saldo de la cuenta únicamente será distribuible, directa o indirectamente, en la medida en que la plusvalía haya sido realizada, entendiéndose que ello se producirá cuando los elementos actualizados hayan sido contablemente amortizados, en la parte correspondiente a dicha amortización, transmitidos o dados de baja en los libros.

(12) Ingresos a Distribuir en Varios Ejercicios

El detalle de ingresos a distribuir en varios ejercicios es el siguiente:

	<u>Miles de pesetas</u>
Subvenciones de capital	579.955
Diferencias positivas de cambio	<u>115</u>
	<u>580.070</u>

(Continúa)

## Lingotes Especiales, S.A.

## Memoria de Cuentas Anuales

Las subvenciones de capital han sido concedidas por el Ministerio de Industria, Comercio y Turismo, la Junta de Castilla y León y la Dirección General de Telecomunicaciones. Su detalle es el siguiente:

	<u>Miles de pesetas</u>
Ministerio de Industria, Comercio y Turismo	542.681
Junta de Castilla y León	372.900
Dirección General de Telecomunicaciones	<u>1.006</u>
	916.587
Menos, ingresos reconocidos	
Al inicio del ejercicio	(271.215)
En el ejercicio	<u>(65.417)</u>
Al final de ejercicio	<u>(336.632)</u>
	<u>579.955</u>

La Sociedad inicia el reconocimiento de ingresos por subvenciones, una vez que las mismas han sido cobradas.

Durante el ejercicio 2001, la Sociedad ha cobrado 616.262 miles de pesetas correspondientes a las subvenciones de la Agencia de Desarrollo Económico de Castilla y León y del Ministerio de Industria, Comercio y Turismo, registradas en el ejercicio 2000 en el momento de recibir el certificado de cumplimiento de condiciones de dichas subvenciones, por importes de 308.131 miles de pesetas cada una de ellas.

Como consecuencia de la obtención de estas subvenciones, la Sociedad tiene el compromiso de mantener durante 5 años las inversiones realizadas en inmovilizado material objeto de las mismas, así como mantener durante 2 años el número medio de empleados y el nivel de los fondos propios existentes a la fecha de emisión del informe positivo de cumplimiento de condiciones de las correspondientes subvenciones.

## Lingotes Especiales, S.A.

## Memoria de Cuentas Anuales

(13) Deudas con Entidades de Crédito

El detalle de las deudas con entidades de crédito es el siguiente:

Entidad	Tipo	Miles de pesetas			Tipo anual de interés	Vencimiento
		Límite	Largo plazo	Corto plazo		
Caja España	Crédito	500.000	-	-	Euribor +0,50%	27/03/03
Banco Bilbao-Vizcaya	Crédito	500.000	-	29.668	Mibor +0,50%	05/01/02 (1)
Banco de Castilla	Crédito	200.000	-	-	Euribor +0,75%	15/07/02 (2)
Santander Central-Hispano	Crédito	300.000	-	-	Mibor +0,50%	15/02/02 (3)
Banco Popular Español	Crédito	300.000	-	-	Mibor +0,75%	08/01/02 (4)
I.C.O.	Préstamo	42.232	33.032	9.200	Mibor-2%	29/01/06
C.D.T.I.	Préstamo	44.320	22.160	22.160	-	31/12/03
Caja España	Préstamo	500.000	300.000	200.000	Mibor+0,50%	29/04/04
Banco Bilbao-Vizcaya	Préstamo	437.500	312.500	125.000	Euribor+0,60%	27/06/05
Caja España	Préstamo	500.000	500.000	-	Euribor+0,50%	31/10/05
C.D.T.I.	Préstamo	26.400	23.100	3.300	-	09/03/09
			1.190.792	389.328		
Agencia de Desarrollo Económico de Castilla y León	Anticipo		-	24.775		
Intereses a pagar no vencidos			-	3.050		
Efectos descontados pendientes de vencimiento (nota 9)			-	598.285		
			<u>1.190.792</u>	<u>1.015.438</u>		

- (1) Prorrogable hasta el 5 de enero de 2004.  
 (2) Prorrogable hasta el 15 de julio de 2003.  
 (3) Prorrogable hasta el 15 de febrero de 2004.  
 (4) Prorrogable hasta el 8 de enero de 2004.

El préstamo formalizado al amparo del contrato de financiación ante el ICO (Instituto de Crédito Oficial) ha sido obtenido para la financiación del proyecto "Aspiración de humo de fundición".

El préstamo concedido por el CDTI (Centro para el Desarrollo Tecnológico Industrial) en 1998, es un préstamo privilegiado obtenido para el proyecto "Nueva tecnología de discos de freno con alto contenido en carbono", teniendo la Sociedad la obligación de no reintegrar a sus accionistas ni el capital social ni las reservas existentes a la fecha de concesión (octubre de 1998), ni modificar o suprimir el destino de las mismas sin la previa autorización del CDTI (véase nota 11(d)).

## Lingotes Especiales, S.A.

## Memoria de Cuentas Anuales

El préstamo por importe de 26.400 miles de pesetas concedido por el CDTI en 2001 es un préstamo privilegiado obtenido para el proyecto "Moldeo en arena de aleaciones de aluminio para componentes de automoción".

La Sociedad ha recibido un anticipo por importe de 24.775 miles de pesetas a cuenta de una subvención de 49.550 miles de pesetas concedida por la Agencia de Desarrollo Económico de Castilla y León previa presentación de aval bancario, el cual no será devuelto hasta que la Sociedad cobre la totalidad del importe subvencionado, hecho que se producirá una vez haya finalizado el plazo para el cumplimiento de todas las condiciones establecidas en la resolución de concesión, que finaliza el 30 de noviembre de 2002. Por este motivo, la Sociedad ha clasificado este anticipo dentro de las deudas con entidades de crédito. Al 31 de diciembre de 2001 la Sociedad no ha registrado ingreso alguno correspondiente a esta subvención al estar pendiente de cumplimiento parte de las condiciones establecidas en la resolución de concesión.

El vencimiento de las deudas con entidades de crédito a largo plazo es el siguiente:

	<u>Miles de pesetas</u>
2003	460.319
2004	438.282
2005	275.907
2006	6.384
2007 y siguientes	<u>9.900</u>
	<u>1.190.792</u>

(14) Acreeedores Comerciales

Su detalle es el siguiente:

	<u>Miles de pesetas</u>
Proveedores	1.654.033
Acreeedores por prestación de servicios	<u>9.332</u>
	<u>1.663.365</u>

Al 31 de diciembre de 2001 el saldo de proveedores incluye saldos en monedas extranjeras, principalmente en libras esterlinas, francos suizos y coronas suecas por un contravalor de 50.134 miles de pesetas, 14.592 miles de pesetas y 1.022 miles de pesetas respectivamente.

(Continúa)

## Lingotes Especiales, S.A.

## Memoria de Cuentas Anuales

(15) Otras Deudas no Comerciales

Su detalle es el siguiente:

	<u>Miles de pesetas</u>
Administraciones públicas	255.278
Acreedores no comerciales	110.372
Remuneraciones pendientes de pago	<u>78.744</u>
	<u>444.394</u>

Los saldos acreedores con Administraciones públicas son los siguientes:

	<u>Miles de pesetas</u>
Hacienda Pública, acreedora	
Retenciones	85.196
Impuesto sobre Sociedades (nota 21)	103.712
Seguridad Social	43.288
Impuesto sobre beneficios diferido (nota 21)	<u>23.082</u>
	<u>255.278</u>

El saldo de acreedores no comerciales al 31 de diciembre de 2001 incluye, junto con el vencimiento a corto plazo de la deuda por compra de inmovilizado material a largo plazo que se indica al final de esta nota, un importe de 27.398 miles de pesetas correspondiente a deudas por compras de inmovilizado material realizadas en el ejercicio 2001. Estos saldos incluyen 539 miles de pesetas al 31 de diciembre de 2001 correspondientes al contravalor en pesetas de saldos mantenidos en moneda extranjera, principalmente en libras esterlinas y francos suizos.

Otros acreedores a largo plazo al 31 de diciembre de 2001 incluye deudas por compra de inmovilizado material, que devengan un tipo de interés anual del CIBOR + 1,24%, y cuyos vencimientos son los siguientes:

<u>Años de vencimiento</u>	<u>Miles de pesetas</u>
2003	41.942
2004	<u>41.943</u>
	<u>83.885</u>

(Continúa)

## Lingotes Especiales, S.A.

## Memoria de Cuentas Anuales

(16) Ventas Netas

La distribución del importe neto de la cifra de negocios por sectores, correspondiente a la actividad ordinaria de la Sociedad, es la siguiente:

	<u>Miles de pesetas</u>
Automoción	8.299.853
Electrodomésticos	446.016
Camiones	216.008
Obra civil	125.998
Varios	<u>487.993</u>
	9.575.868
Menos, devoluciones de ventas	<u>(92.122)</u>
	<u>9.483.746</u>

Las ventas netas de 2001 incluyen ventas realizadas al exterior en pesetas o en monedas del entorno Euro, por importe de 6.914.889 miles de pesetas. Este importe incluye 1.029.320 miles de pesetas correspondientes al contravalor en pesetas de ventas realizadas en moneda extranjera.

(17) Gastos de Personal

Su detalle es el siguiente:

	<u>Miles de pesetas</u>
Sueldos, salarios y asimilados	1.527.141
Cargas sociales	<u>456.873</u>
	<u>1.984.014</u>

Durante el ejercicio 2001, la Sociedad ha contratado parte del personal a empresas de trabajo temporal, incurriendo en un coste total de 309.776 miles de pesetas (véase nota 18).

(Continúa)



## Lingotes Especiales, S.A.

## Memoria de Cuentas Anuales

El número medio de empleados durante el ejercicio 2001, incluyendo el personal contratado a través de empresas de trabajo temporal, distribuido por categorías, ha sido el siguiente:

Técnicos y administrativos	66
Fabricación	
Fijos	320
Eventuales	28
Temporales	<u>64</u>
	<u>478</u>

(18) Otros Gastos de Explotación

Su detalle es el siguiente:

	<u>Miles de pesetas</u>
Gastos I+D	136.307
Suministros	1.002.954
Reparaciones y conservación	336.710
Transportes	214.194
Servicios de profesionales independientes	58.435
Empresas de trabajo temporal (nota 17)	309.776
Otros servicios	157.159
Tributos	14.380
Varios	<u>27.687</u>
	<u>2.257.602</u>

(19) Gastos Financieros

Su detalle es el siguiente:

	<u>Miles de pesetas</u>
Intereses por deudas con entidades de crédito y descuento de efectos	115.198
Diferencias negativas de cambio	1.719
Otros gastos financieros	<u>5.056</u>
	<u>121.973</u>

(Continúa)

## Lingotes Especiales, S.A.

## Memoria de Cuentas Anuales

(20) Remuneraciones y Saldos con Miembros del Consejo de Administración

El importe total devengado por los Administradores de la Sociedad, que incluye su remuneración por aportación de trabajo personal, dietas y participación en beneficios, ha ascendido a 69.430 miles de pesetas en 2001. La participación en beneficios corresponde a la retribución estatutaria de los Consejeros que está fijada en el 8% de los beneficios netos, siempre que se destine un mínimo del 9% de los beneficios del ejercicio a dividendos.

Al 31 de diciembre de 2001 los saldos pendientes de pago con los miembros del Consejo de Administración ascienden a 29.949 miles de pesetas. Asimismo, no existen obligaciones contraídas en materia de pensiones o de otro tipo.

(21) Situación Fiscal

Las sociedades tienen obligación de presentar anualmente una declaración a efectos del Impuesto sobre Sociedades. Los beneficios, determinados conforme a la legislación fiscal, están sujetos a un gravamen del 35% sobre la base imponible. De la cuota resultante pueden practicarse determinadas deducciones establecidas por la legislación en vigor.

Debido al diferente tratamiento que la legislación fiscal permite para determinadas operaciones, el resultado contable puede diferir de la base imponible fiscal. A continuación se presenta el cálculo del Impuesto sobre Sociedades a pagar:

	<u>Miles de pesetas</u>
Resultado contable del ejercicio antes de impuestos y base imponible	493.223
Cuota al 35%	172.628
Deducciones	<u>(53.020)</u>
Cuota líquida y gasto por Impuesto sobre Sociedades	119.608
Retenciones y pagos a cuenta	<u>(108.912)</u>
Impuesto sobre Sociedades a pagar	<u>10.696</u>

La Sociedad se ha acogido a la liquidación tributaria por medio de la cuenta corriente tributaria. A 31 de diciembre de 2001, tal y como permite este tipo de liquidación tributaria, están pendientes de liquidación los pagos a cuenta del Impuesto sobre Sociedades del segundo y tercer trimestre por importe de 93.016 miles de pesetas. Con fecha 11 de enero de 2002, la Sociedad ha liquidado estos importes, por lo que la declaración del Impuesto sobre Sociedades sobre el ejercicio 2001 presentará un importe a pagar de 10.696 miles de pesetas (véase nota 15).

(Continúa)

## Lingotes Especiales, S.A.

## Memoria de Cuentas Anuales

La Sociedad tiene el compromiso de mantener durante cinco años los activos fijos afectos a la desgravación por inversiones.

La Sociedad se acogió en el ejercicio 1999 al diferimiento por reinversión de las plusvalías obtenidas en la venta de inmovilizado material. De acuerdo con la normativa fiscal vigente, estas plusvalías se incorporarán a la base imponible en un período de siete años desde la fecha de la reinversión, que no puede ser superior a tres años desde la obtención de la plusvalía. El efecto impositivo de estas diferencias temporales, que asciende a 23.082 miles de pesetas, está registrado como un impuesto diferido al 31 de diciembre de 2001 (véase nota 15).

Al 31 de diciembre de 2001, ninguna de sus adquisiciones de inmovilizado realizadas durante los ejercicios 2000 y 2001, ha sido considerada como reinversión de activos de la mencionada plusvalía, ya que se dispone de tres años para realizarlo y hay pendientes planes importantes de inversión (véase nota 6).

Según establece la legislación vigente, los impuestos no pueden considerarse definitivamente liquidados hasta que las declaraciones presentadas hayan sido inspeccionadas por las autoridades fiscales, o haya transcurrido el plazo de prescripción de cuatro años. Al 31 de diciembre de 2001, la Sociedad tiene abiertos a inspección por las autoridades fiscales todos los impuestos principales que le son aplicables desde el 1 de enero de 1997. Los Administradores de la Sociedad no esperan que, en caso de inspección, surjan pasivos adicionales de importancia.

(22) Ingresos Extraordinarios

Durante el ejercicio 2001 la Sociedad ha cobrado 10.850 miles de pesetas correspondiente al importe adicional recibido de una compañía de seguros, en relación con un incendio ocurrido en una de las naves de la fábrica en el ejercicio 2000 y por el que recibió en dicho ejercicio un pago de 40.016 miles de pesetas. Asimismo, al 31 de diciembre de 2000 la Sociedad mantenía una provisión como consecuencia del importe estimado pendiente de incurrir a dicha fecha, de los gastos necesarios para poner la nave en el mismo estado de funcionamiento. Al 31 de diciembre de 2001 la Sociedad ha finalizado la reparación de la nave, existiendo un exceso en la provisión por importe de 14.369 miles de pesetas, que ha sido reconocido como ingreso extraordinario.

(23) Aspectos Derivados del Euro

La Sociedad no se ha visto afectada por la introducción del Euro y los costes e inversiones incurridos para resolver la problemática planteada por esta introducción no han sido significativos en relación con las cuentas anuales tomadas en su conjunto.

(24) Cuadros de Financiación

Los cuadros de financiación de los ejercicios 2001 y 2000 se presentan en el Anexo adjunto.

## Lingotes Especiales, S.A.

## Memoria de Cuentas Anuales

(25) Hechos Posteriores

Como se indica en la nota 7, con fecha 8 de febrero de 2002, la Sociedad ha adquirido el 40% de la participación en Braling Conjuntos, S.A. que tenía Bradi, S.p.a. por un importe de 133.109 miles de pesetas.

A finales del ejercicio 2001, y para prevenir una posible crisis del sector de automoción, la Sociedad solicitó a la autoridad laboral competente un expediente de regulación de empleo para poder adecuar, de la manera más eficiente posible, su producción a la demanda. Posteriormente, la mencionada autoridad concedió que la Sociedad pudiese disponer de 25 días por cada trabajador, para suspender los contratos de trabajo por dicho período en el momento que la Sociedad considere más conveniente.

A la fecha de formulación de estas cuentas anuales, la Dirección de la Sociedad se encuentra negociando con sus trabajadores un acuerdo que elimine el clima de conflictividad creado como consecuencia, principalmente, de lo mencionado en el párrafo anterior. Los Administradores de la Sociedad consideran que de la resolución final de este conflicto, no se derivará un impacto negativo significativo para Lingotes Especiales, S.A.

**Cuadros de Financiación**  
para los ejercicios anuales terminados  
en 31 de diciembre de 2001 y 2000

(Expresados en miles de pesetas)

Aplicaciones	Orígenes	
	2001	2000
Adquisiciones de inmovilizado		
Inmovilizaciones inmateriales	134	-
Inmovilizaciones materiales	652.485	670.612
Inmovilizaciones financieras	773.903	745.097
Dividendos	288.000	268.800
Traspaso a corto plazo y cancelaciones de deuda a largo plazo	398.346	143.947
Cancelación de intereses diferidos	-	17.660
Aumento en el capital circulante	-	1.079.934
<b>Total aplicaciones</b>	<b>2.112.868</b>	<b>2.926.050</b>
<b>Variaciones en el capital circulante</b>		
Existencias	167.158	-
Deudores	-	917.142
Inversiones financieras temporales	-	179.684
Acreedores a corto plazo	125.346	-
Tesorería	2.126	-
Ajustes por periodificación de activo	509	-
<b>Variación en el capital circulante</b>	<b>801.687</b>	<b>1.079.934</b>
<b>Total aplicaciones</b>	<b>2.112.868</b>	<b>2.926.050</b>

	2001		2000	
	Aumentos	Disminuciones	Aumentos	Disminuciones
Recursos procedentes de las operaciones				
Beneficio del ejercicio	-	-	1.618.850	11.175
Dotaciones para amortizaciones del inmovilizado	-	-	185.112	-
Dotación provisión inmovilizado financiero	-	-	-	760.278
Pérdida en la enajenación del inmovilizado	-	-	45.993	-
Subvenciones de capital transferidas al resultado del ejercicio	-	-	1.432	-
Diferencias de cambio realizadas	-	-	-	-
Dotación a la provisión para riesgos y gastos	-	-	-	-
<b>Total recursos procedentes de las operaciones</b>	<b>1.239.892</b>	<b>24.833</b>	<b>1.851.387</b>	<b>771.453</b>
Traspaso a corto plazo de deudores a largo plazo	-	-	-	-
Acreedores a largo plazo	-	-	-	-
Subvenciones de capital	-	-	-	-
Diferencias de cambio	115	-	-	-
Enajenación y bajas de inmovilizado material	23.241	-	-	-
Bajas de inmovilizado financiero	-	-	-	-
Disminución en el capital circulante	801.687	-	1.851.387	1.079.934
<b>Total orígenes</b>	<b>2.112.868</b>	<b>24.833</b>	<b>2.926.050</b>	<b>1.851.387</b>

## **INFORME DE GESTION 2001**

Lingotes Especiales S.A., (en adelante la Sociedad), se constituyó con duración indefinida el 20 julio de 1968.

Su objeto social lo constituye la fabricación, transformación, venta, importación y exportación de toda clase de piezas de hierro fundido y otros metales, objeto que puede ser conseguido directamente con sus medios o mediante la participación en otras sociedades.

Las actividades principales de la Sociedad están orientadas a la fabricación y posterior comercialización de piezas de hierro fundido, fundamentalmente para el sector de automoción.

La totalidad de las acciones de la Sociedad cotizan en las bolsas de Madrid y Barcelona en el Sistema de Interconexión Bursátil Español, (S.I.B.E. ó Mercado Continuo), en la modalidad de fixing.

Es una compañía de nacionalidad española pero con clara vocación internacional, ya suficientemente contrastada, no solo a través de sus ventas al exterior, que se han acercado al 75% del total de la cifra de negocios, sino también por su reciente participación en la compañía inglesa denominada Alcoa Lingotes Casting BCC y en la española Braling Conjuntos, S.A., participada por la italiana Bradi SpA.

Entre su cartera de clientes están la mayoría de los dieciseis grupos constructores de vehiculos independientes que están instalados en el área de la U.E., así como los grandes fabricantes de electrodomésticos, de maquinaria industrial, agrícola y construcción.

La factoría, para estar en la vanguardia de las tecnologías, ha realizado recientemente importantes inversiones en los más avanzados y sofisticados sistemas de producción a nivel mundial.

Por otro lado, el equipo humano debe ser más cualificado que la media ocupada y es una constante la formación técnica continua y específica en todas las áreas. Además, se hacen constantes gastos e inversiones en I+D+i, en proyectos de alta tecnología que acarrear incrementos necesarios en su productividad.

La protección que se debe dar al medio ambiente es una consciente preocupación de la Sociedad, que viene gastando sumas cada vez más importantes en este apartado.

Para dar cumplimiento a lo dispuesto por la vigente ley de Sociedades Anónimas, que exige a los órganos de administración de las sociedades, en su Artículo 202, informar sobre la evolución y el futuro de sus negocios, es por lo que el Consejo de Administración de Lingotes Especiales, S.A. pretende dar a conocer con transparencia absoluta los criterios que han presidido su gestión a lo largo de 2001 y que se presentan mediante la exposición en los apartados siguientes:

## PRODUCCION

La atención a la demanda de nuestros clientes, que exigen productos cada vez más complejos, ha hecho que la producción venga incrementándose ininterrumpidamente desde el año 93, alcanzando 80.000 Tm. en 2001.

En España se ha producido en dicho año del orden de 800.000 Tm. de fundición de hierro, lo que supone una cuota participativa del 10%, siendo superior al 3% con respecto al conjunto de la U.E.

Esto es posible porque las instalaciones y el equipo productivo de Lingotes están preparados para satisfacer la demanda de piezas en bruto, pero también de piezas totalmente mecanizadas y listas para el montaje del primer equipo del automóvil, así como otros terminados como pintura y acabados especiales.

En concreto se han fabricado cerca de 7 millones de discos y tambores de freno, lo que supone el 12% de estas piezas montadas en los vehículos producidos en toda la U.E.

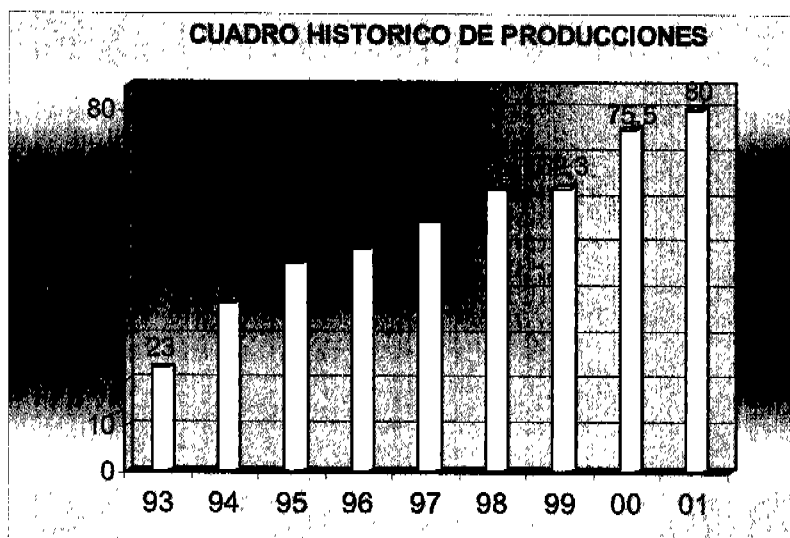

## CIFRA DE NEGOCIOS

La ganancia en cuota de mercado, a través de la diversificación de productos que se ofrecen cada vez con mayor valor añadido, ha supuesto la consecución de un récord en la historia de la Compañía, alcanzando 9.484 millones de pesetas, en la cifra de negocio.

Hay que destacar el esfuerzo realizado en la actividad comercial de la Compañía, que se ha visto recompensada con la exportación de cerca del 75% de los productos, que es una cifra extraordinaria si la comparamos con la media de nuestros competidores que alcanza el 50%.

La favorable coyuntura económica general durante los ocho primeros meses del ejercicio, contribuyó a obtener las excelentes cifras reseñadas que han crecido el 3,7% sobre el ejercicio precedente.

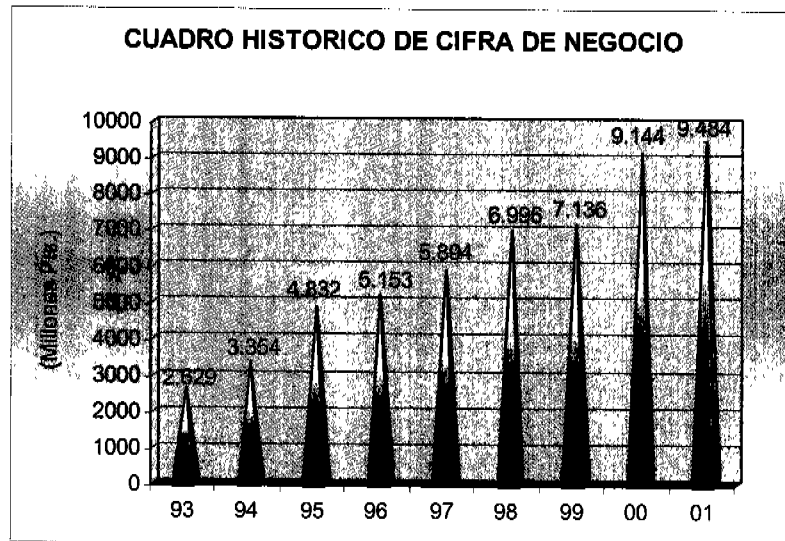

## RECURSOS HUMANOS

La plantilla media anual ascendió a 478 empleados durante el año 2001, 16 más que en 2000, de los cuales 414 pertenecen a Lingotes Especiales y 64 a empresas de trabajo temporal.

Durante 2001 se han aproximado bastante las horas de formación impartidas al objetivo previsto de 30 horas por operario, habiéndose realizado un total de 10.350 horas.

Donde más hincapié se ha hecho, ha sido en la formación medio-ambiental (30%), una vez obtenida la autorización que nos certifica en la norma ISO 14.000.

Otro de los campos donde se han impartido más horas de formación, ha sido en materia de prevención de riesgos laborales (25%), una manifestación más de la importancia con la que es considerado este tema en Lingotes Especiales, a todos los niveles.

También se han impartido acciones relacionadas con la calidad (23%) y con el proceso productivo (22%) en una apuesta clara por dar cumplimiento a las exigencias de nuestros clientes y por cumplir el objetivo de una plantilla cada día más formada y polivalente.

Se sigue la tendencia descendente en cuanto a la gravedad de accidentes de trabajo, debido, entre otras medidas, a unas continuas mejoras en seguridad, junto



a la concienciación de la plantilla en este área y a la prevención de accidentes y enfermedades mediante un diagnóstico precoz del Servicio Médico.

Con fecha 20 Junio de 2001, y después de arduas negociaciones, los representantes de la empresa y de los trabajadores, firmaron un nuevo convenio colectivo para el periodo de cuatro años comprendido entre el 1 de Enero 2001 y 31 de Diciembre 2004, por el que se garantiza la paz social durante tan amplio periodo que permita desarrollar con tranquilidad los importantes retos que tiene planteados esta Compañía.

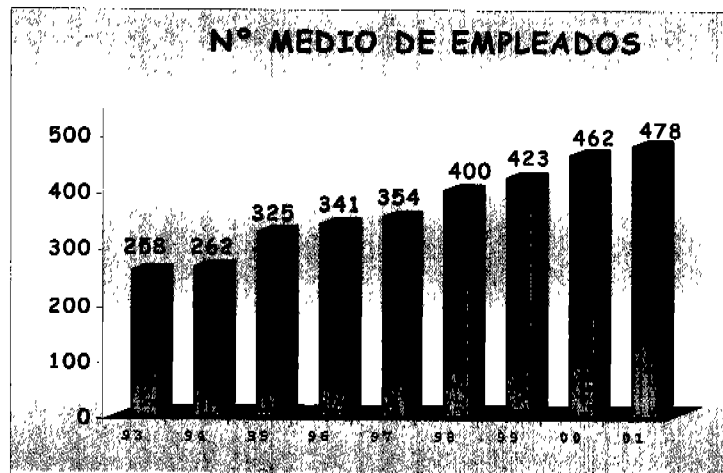

## PRODUCTIVIDAD

El mercado global, la desaparición de aduanas y de derechos arancelarios, hace que la competitividad sea una exigencia de primer orden.

Por ello, la Sociedad viene realizando fuertes inversiones en su equipo productivo y en innovación tecnológica para conseguir mejora de la productividad y mejora en los métodos de trabajo.

Medida en toneladas/hombre/año, la productividad alcanzó la nada desdeñable cifra de 167, creciendo el 2,5% sobre las 163 del año precedente y destacando que es una de las cifras más altas comparadas, incluso, a nivel mundial.

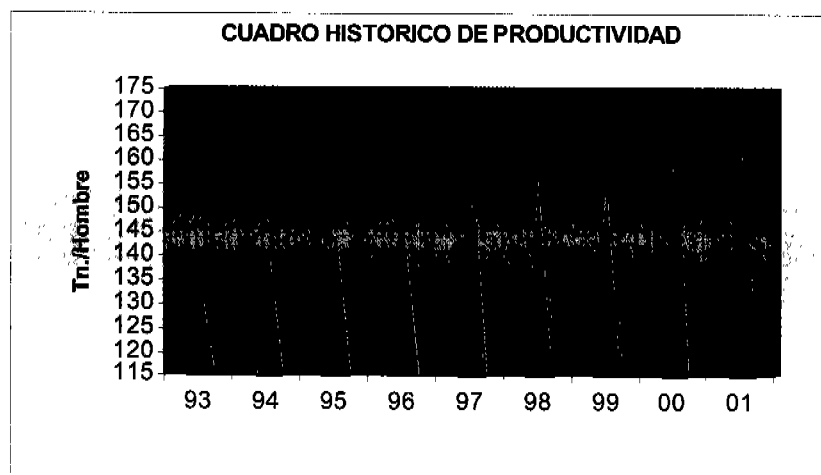

## INVERSIONES

Durante 2001 se terminó la nueva planta de fusión que se había comenzado en el ejercicio precedente, consistente fundamentalmente en la incorporación de dos hornos de crisol de media frecuencia y su sofisticado sistema de carga, además de la implantación de una nueva línea automática para grandes series de machos de discos ventilados.

Junto a la importante ampliación de la factoría, que se inauguró en 1999, los objetivos a alcanzar son fundamentalmente los siguientes:

- Ahorro en los movimientos de hierro líquido.
- Utilización de materias primas alternativas.
- Reducción de la factura energética
- Incremento de la productividad.

Una vez sea puesto en marcha todo el complejo a plena y satisfactoria producción, la capacidad de la factoría llegará a las 130.000 Tm/año.

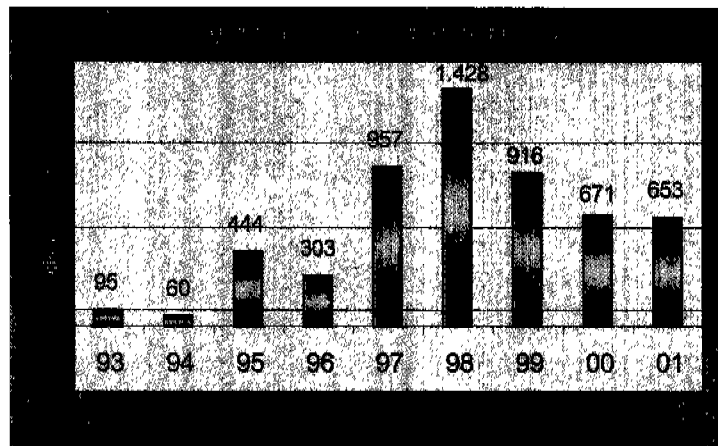

## CALIDAD

Sabemos que la Calidad es una de las razones importantes por las que Lingotes Especiales está considerada, y es, proveedor preferente de los grandes constructores del automóvil a nivel mundial.

Nuestra línea de trabajo, orientada hacia la calidad de nuestros productos y la satisfacción de nuestros clientes, se basa en la optimización de nuestros recursos, en un diseño fiable y robusto de nuestros procesos y en la implicación de las personas.

Para asegurar la confianza del mercado, nuestro Sistema de Calidad, que coordina todas las operaciones anteriores, se evalúa y certifica por organismos reconocidos mundialmente, según normas generales internacionales y referenciales o normas específicas de la industria del automóvil vigentes.

## HOMOLOGACIONES DE CALIDAD

MARZO - 96	MARZO - 96
ENERO - 96	ENERO - 96
SEPTIEMBRE - 98	SEPTIEMBRE - 98
MARZO - 99	MARZO - 99
SEPTIEMBRE - 2001	SEPTIEMBRE - 2001

## "I + D"

Lingotes viene invirtiendo importantes sumas en la investigación y el desarrollo y la innovación, que vienen a suponer alrededor del 2% de su cifra de negocios anual .

La mayor parte de dichas inversiones la hace con centros tecnológicos y otros colaboradores externos habituales como:

- La Universidad de Valladolid: Escuela Superior de Ingenieros Industriales.
- C.A.R.T.I.F. (Centro de Automática)
- C.I.D.A.U.T. (Centro de Desarrollo para la Automoción).

La Sociedad aporta a estos centros la mayoría de sus gastos en trabajos específicos entre los que destacaron en 2001 las siguientes investigaciones:

1. Utilización de nuevos materiales y aleaciones ligeras en piezas para automóvil para reducir contaminación mediante un menor consumo a través de la reducción del peso.
2. Nuevas geometrías de los discos de freno que mejoren su comportamiento sobre el disco convencional.
3. Sobre la automatización del proceso para mejorar factores vibratorios y acústicos en los sistemas de frenado

Concretamente, C.I.D.A.U.T., uno de los mejores centros tecnológicos para el desarrollo de la automoción en España, está presidido por nuestro Consejero Delegado, D. José Oliveri Gandarillas, situado en el moderno parque tecnológico de Boecillo, muy cercano a la factoría y, por tanto, con un gran aprovechamiento de sus técnicos e instalaciones.

C.I.D.A.U.T. ha hecho unas inversiones cercanas a los 3.500 millones de pesetas y posee una plantilla de 170 profesionales más 125 becarios y 12 colaboradores. Actualmente está terminando la construcción de un tercer edificio, con lo que la superficie total sobrepasará los 5.500 m<sup>2</sup>.

## GESTION MEDIOAMBIENTAL

Durante 2001 se han desarrollado numerosas acciones por la mejora Medioambiental de Lingotes Especiales, cuyos gastos han ascendido a 114 millones de pesetas, lo que supone 1,2% sobre la cifra de negocios.

El hecho más destacable ha sido la certificación según el referencial ISO 14001 del Sistema de Gestión Medioambiental de Lingotes Especiales S.A. , el cual fue auditado por la Entidad Alemana certificadora TÜV, en Abril del 2001. Dicha certificación demuestra claramente no solo el cumplimiento con la legislación sino el compromiso de mejora continua en dicha gestión medioambiental.



## OTRAS ACTUACIONES REALIZADAS

- Elaboración del proyecto de una nueva zona de deposición para los residuos inertes.
- Pruebas reales para la reutilización de las arenas agotadas en la fabricación de hormigón y en plantas asfálticas
- Medición semestral de los actuales sistemas de depuración de emisiones a la atmósfera, constatándose valores muy por debajo de los límites legales.
- Análisis trimestral de las aguas subterráneas bajo la zona de deposición de arenas, no detectándose ningún problema.
- Mantenimiento periódico, y sustitución de elementos filtrantes de los sistemas de depuración de emisiones a la atmósfera.
- Medición de ruido exterior en el perímetro de fábrica, encontrándose en todos los puntos y situaciones por debajo de los límites fijados.
- Formación teórica-práctica Medioambiental a los Equipos de Intervención, en caso de emergencias.

## MOVIMIENTOS EN EL CONSEJO

La renovación del cargo de Consejero se produce cada cuatro años, según establecen los Estatutos Sociales de la Sociedad, pudiendo ser reelegidos.

Dicha renovación se produce por mitades cada dos años, por lo que habiéndose reelegido la mitad de sus miembros en la Junta General celebrada en 1999, la otra mitad se reeligió en la Junta General celebrada el 8 de Junio 2001:

Caja España de Inversiones y M.P.  
 D.Vicente Garrido Martín  
 D.Pedro José López Jiménez  
 D.Eduardo Martín de la Concha  
 D.José Luis Mosquera Pérez  
 D. José Oliveri Gandarillas

Por otro lado, es destacable la elección de un segundo Consejero Delegado en la persona de D.José Oliveri Gandarillas.

Además, se produjo posteriormente la sustitución, como Consejero de la Sociedad, de D.Vicente Garrido Martín por la Sociedad Inversiones Fuensaldaña,S.A., según acuerdo del Consejo de Administración de 26 de Octubre 2001, de elegirle por el sistema de cooptación

#### **CODIGO DE CONDUCTA**

Debemos destacar el denominado Código de Conducta de Lingotes Especiales, S.A. en materias relativas a los Mercados de Valores, pues a la vista de las nuevas normas dictadas y, muy especialmente, a la carta circular de la C.N.M.V. 14/98, el Consejo de Administración en su sesión del 19 de febrero de 1999 consideró y aprobó por unanimidad establecer un Código de Conducta inspirado en el respeto a los principios que informan la legislación del Mercado de Valores y, en particular, al de transparencia de sus operaciones.

Este Código de Conducta, que afecta tanto a los miembros del Consejo de Administración como a los directivos y asesores externos de Lingotes Especiales, establece las informaciones reservadas, el ámbito de aplicación y las normas de conducta relativas a los valores, a la información reservada y a los documentos confidenciales.

#### **NEGOCIOS CON ACCIONES**

El capital social está representado por 9.600.000 acciones de 1 € de valor nominal cada una, después de que en 1999, aprovechando la redenominación del capital social a Euros, se hiciese un "split" en la proporción de 3 acciones nuevas por cada una antigua.

Una vez admitidas a negociación las nuevas acciones en el Sistema de Interconexión Bursátil Español (S.I.B.E. o Mercado Continuo) en la modalidad de fixing, la liquidez mejoró sensiblemente debido al mayor volumen de acciones en circulación.

Consecuentemente, el valor se comportó durante 2001 dignamente, ya que la Sociedad no intervino en su cotización ni directamente ni a través de terceros .

Concretamente, el valor cotizó durante 171 días, negociándose cerca de medio millón de títulos por un valor superior a 1.500.000 Euros. Los niveles máximos y mínimos alcanzados por los precios del valor, fueron 4 y 2,96 € los días 11 de Junio y 21 de Septiembre, respectivamente, cerrando el 31 de Diciembre a 3,53 €, siendo la cotización media ponderada del ejercicio de 3,48 €.

En cumplimiento de las disposiciones vigentes, se informa que la Sociedad no ha tenido a lo largo del ejercicio 2001 acciones propias ni autocartera.

## RESULTADOS ECONOMICOS

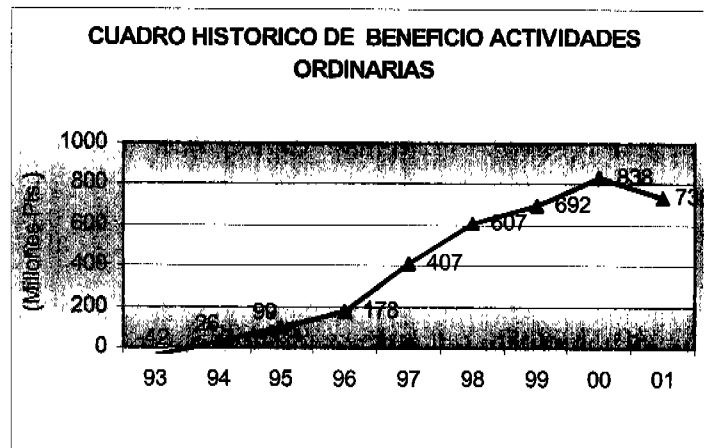

Para analizar los resultados de 2001, es necesario que se tenga en cuenta que la producción de vehículos descendió 6,03% con respecto a 2000.

Aún así, el beneficio de las actividades ordinarias ascendió a 736 millones de pesetas y el cash flow bruto fue de 1.328 millones, uno de los más altos de la historia de la Compañía.

Como se explica en la memoria del ejercicio, después de los ingresos y gastos extraordinarios y de la variación de las provisiones, así como de la correspondiente dotación para el Impuesto de Sociedades, restarían unos beneficios líquidos disponibles de 374 millones de pesetas.

## POLITICA DE DIVIDENDOS

Como ya es tradicional, esta Compañía remunera al accionista de forma que el valor Lingotes es atractivo en sí mismo por esta rentabilidad por dividendo.

Dependiendo de su cotización en Bolsa, hay que destacar que el valor ha sido en muchas ocasiones el más rentable por dividendo de toda la Bolsa española.

El Consejo de Administración, teniendo en cuenta las fuertes inversiones pasadas y futuras, propondrá un dividendo acorde con la política anterior para que la Junta General de Accionistas decida sobre la distribución de resultados del ejercicio.

CUADRO HISTORICO DE DIVIDENDOS	
PROPUESTO	

## EL FUTURO

Como ya ha quedado expresado a lo largo de los anteriores apartados, Lingotes Especiales está vinculada al sector del automóvil, al que destina la mayor parte de sus fabricados.

Por ello, es necesario resaltar la importancia que este sector tiene a nivel mundial, porque debemos recordar que es la primera industria del mundo, aportando una gran parte del P.I.B.

También en Europa el sector sigue una tónica similar, pues se construyen más de 15 millones de automóviles de los 35 que se fabrican en todo el mundo.

En España, que es una potencia europea en la fabricación de automóviles y que ocupa el tercer lugar después de Alemania y de Francia, los datos más relevantes del sector son los siguientes:

Producción:	2.849.888 unidades
Matriculación:	1.762.844 "
Exportación:	2.336.057 "
Porcentaje exportación vehículos:	82 %
Porcentaje sobre total	
de exportaciones españolas:	25,4 %
Participación en el P.I.B.:	6,7 %
Facturación:	6,9 billones de pesetas
Empleo directo:	77.000 personas
Empleo indirecto:	2.000.000 personas
Beneficios:	67.300 millones de pesetas
Inversiones:	254.331 millones de pesetas

Pues bien, sentada la importancia que tiene dicho sector, que debe seguir teniéndola, porque es claramente exportador, lo que le sitúa a salvo de vaivenes

económicos coyunturales y porque tiene un excelente recorrido en la ampliación hacia el Este de la U.E., Lingotes tiene asentados para el futuro tres sólidos cimientos:

- A.- Capacidad de la propia factoría
- B.- Braling Conjuntos, S.A.
- C.- Nuevos materiales

#### **A.- CAPACIDAD DE LINGOTES ESPECIALES, S.A.**

Después de la construcción de la nueva planta de fusión, con la incorporación de dos hornos de crisol de media frecuencia y su avanzado sistema de carga, además de la implantación de dos nuevas líneas automáticas para grandes series de machos de discos de freno ventilados y la adaptación de las instalaciones existentes, la capacidad alcanzará las 130.000 Tm/año, por lo que aún hay mucho recorrido para que Lingotes siga ganando en productividad, competitividad y, en definitiva, en el mantenimiento de ser uno de los líderes mundiales de la fundición.

#### **B.- BRALING CONJUNTOS,S.A.**

Aunque la constitución de esta Sociedad mixta es reciente, de 1.998, ya tiene cinco líneas, totalmente automatizadas, dedicadas a la mecanización de discos y tambores de freno para el automóvil.

La experiencia adquirida a lo largo de estos pocos años ha desembocado en que prácticamente la totalidad de los fabricados a lo largo de 2001 hayan sido destinados a ser montados directamente por el primer equipo, "*automotive original equipment*".

La alta formación exigida a los técnicos cualificados y la tecnología avanzada aplicada en las instalaciones, ha hecho posible que los esfuerzos realizados diesen sus frutos en la consecución de la alta calidad exigida por los fabricantes de primer equipo de automóviles.

Esta Sociedad, que mecaniza los discos para que la matriz Lingotes pueda entregarlos al cliente totalmente acabados y listos para el montaje, tiene un claro recorrido de crecimiento, pues la demanda de aquellos clientes es cada vez más intensa por estos productos terminados.

#### **C.- NUEVOS MATERIALES**

Lingotes viene trabajando desde hace tiempo para poder ofrecer nuevos materiales más ligeros como el aluminio, aprovechando la larga experiencia de sus procesos actuales en el hierro.

Es, por otra parte, una realidad, que la demanda se inclinará hacia estos materiales en la fabricación de automóviles, con el objetivo de reducir peso, consumo y, consecuentemente, contaminación.



Por ello, Alcoa y Lingotes han firmado un acuerdo de intenciones para formar una Sociedad Estratégica en futuras inversiones, en un nuevo proceso de producción de piezas de aluminio fundido.

Fruto de este acuerdo, adquirieron una planta de fabricación en Leyland, Inglaterra, hoy denominada Alcoa Lingotes Casting BCC, dedicada a la investigación, desarrollo y producción de piezas de aluminio para el sector automóvil.

Debemos recordar que Alcoa es el mayor fabricante del mundo de aluminio, extendido por 33 países de cualquier continente, con una facturación cercana a los 3 billones de pesetas y más de 130.000 empleados.

Es un primer paso, cuyos acuerdos marcos prevén el desarrollo de plantas de fundición de aluminio en cualquier parte del mundo y se espera que, en cuanto la demanda lo requiera, la construcción de la siguiente planta, con objetivos muy ambiciosos, será en España.

El Consejo de Administración de Lingotes Especiales, S.A., en la reunión celebrada el día 5 de Marzo de 2002, formuló las Cuentas Anuales y el Informe de Gestión correspondientes al ejercicio 2001, que se presentan de la siguiente forma:

- 1.- Las Cuentas Anuales (Balance, Cuenta de Pérdidas y Ganancias y Memoria) comprenden 27 páginas, numeradas de la 1 a la 27, ambas inclusive.
- 2.- El Informe de Gestión comprende 12 páginas, numeradas de la 28 a la 39, ambas inclusive.

En cumplimiento de lo dispuesto por el artículo 171 de la vigente Ley de Sociedades Anónimas, certifico que las siguientes son las firmas de todos los Consejeros de la Sociedad

Valladolid, 5 de Marzo de 2002  
EL SECRETARIO DEL CONSEJO

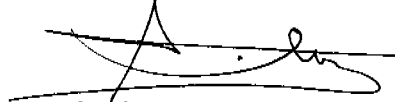

Félix Cano de la Fuente

<p>PRESIDENTE</p>  <p>Vicente Garrido Capa</p>	<p>VICEPRESIDENTE</p>  <p>José Luis Mosquera Pérez</p>	<p>CONSEJERO DELEGADO</p>  <p>José Oliveri Gandarillas</p>
<p>CONSEJERO</p>  <p>Por Caja España de Inversiones J. Enrique Fernández Llamazares</p>	<p>CONSEJERO</p>  <p>José Luis Castañeyra Weible</p>	<p>CONSEJERO</p>  <p>Didio Cuadrado García</p>
<p>CONSEJERO</p>  <p>Francisco Galindo Martín</p>	<p>CONSEJERO</p>  <p>Por Inversiones Fuensaldaña, S.A. Vicente Garrido Martín</p>	<p>CONSEJERO</p>  <p>Pedro López Jiménez</p>
<p>CONSEJERO</p>  <p>Jaime Marina Díez</p>	<p>CONSEJERO</p>  <p>Eduardo Martín de la Concha</p>	<p>CONSEJERO</p>  <p>Fuencisla Mendoza y de Arroquia</p>